

Gesù Redentore, prima messa

La notte di Natale con 1200 fedeli. L'inaugurazione in maggio

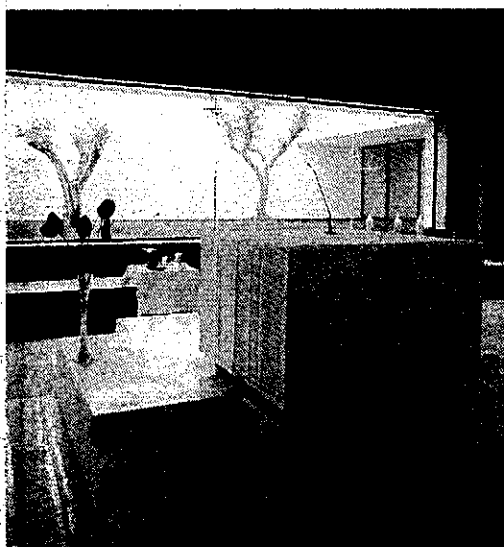

L'altare di Gesù Redentore



La chiesa gremita per la messa di mezzanotte

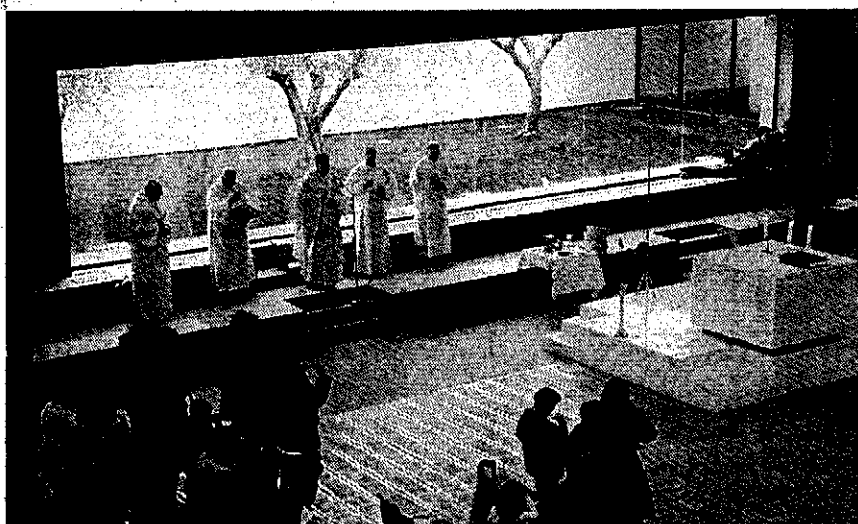

I sacerdoti concelebrenti davanti all'altare

E' stato un Natale speciale quello vissuto dai fedeli di Gesù Redentore. La parrocchia, nata il 9 settembre 2001 dall'unione delle comunità di San Giuseppe Artigiano e Maria Immacolata ha infatti festeggiato la nascita di Gesù nella nuova chiesa di via Leonardo da Vinci. Un'opera grandiosa, progettata dall'architetto Galantino e nata per rispondere alle esigenze di una comunità parrocchiale che conta 14mila persone. La prima pietra, benedetta dal mons. Cocchi nel settembre 2004, è stata l'inizio di un lungo percorso che, però, non è ancora finito. Sì, perché l'inaugurazione della chiesa è prevista per maggio 2008. L'interno è quasi ultimato, mancano solo i dipinti dell'artista Bert Von Zelm. Curiosità per la tribuna sopraelevata, grande il fascino suscitato dall'orto degli ulivi, che spicca alle spalle dell'altare, e dal fonte battesimale, posto al termine di un simbolico 'fiume Giordano'. Negli ultimi mesi è stata corsa contro il tempo per rendere agibile l'edificio in occasione del Natale: sono stati 1200 i fedeli alla messa della natività, celebrata dal parroco don Marco Pongiluppi. (marco costanzini)